

Felix Mendelssohn-Bartholdy

# „Na skrzydłach pieśni”

na wiolonczelę i fortepian

Opracował: Rafał Kłoczko

Korekta: Jakub Lis

**Ministerstwo  
Kultury  
i Dziedzictwa  
Narodowego.**

Dofinansowano ze środków  
Narodowego Centrum Kultury  
w ramach programu  
„Kultura w sieci”

# „Na skrzydłach pieśni”

Felix Mendelssohn-Bartholdy (1809-1847)

opr. Rafał Kłoczko

kor. Jakub Lis

Violoncello

Andante tranquillo

Pianoforte

*pp*

Andante tranquillo

*pp*

6

*sf*

*mp*

*mp*

11

*pp*

*pp*

*p*

16

*poco rall.*

*p cresc. p*

*poco rall.*

*p cresc. p*

21

*a tempo*

*pp*

*a tempo*

*cresc. f*

26

*pp cresc.*

*pp cresc.*

31

36

40

Felix Mendelssohn-Bartholdy

# „Na skrzydłach pieśni”

na wiolonczelę i fortepian  
(głos wiolonczeli)

Opracował: Rafał Kłoczko

Korekta: Jakub Lis

**Ministerstwo  
Kultury  
i Dziedzictwa  
Narodowego.**

Dofinansowano ze środków  
Narodowego Centrum Kultury  
w ramach programu  
„Kultura w sieci”

Violoncello

„Na skrzydłach pieśni”

Felix Mendelssohn-Bartholdy (1809-1847)

opr. Rafał Kłoczko

kor. Jakub Lis

Andante tranquillo

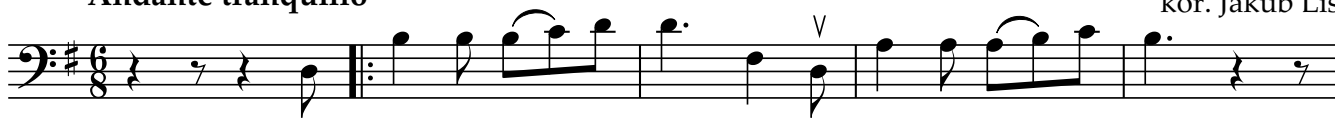

*pp*

*sf*

*mp*

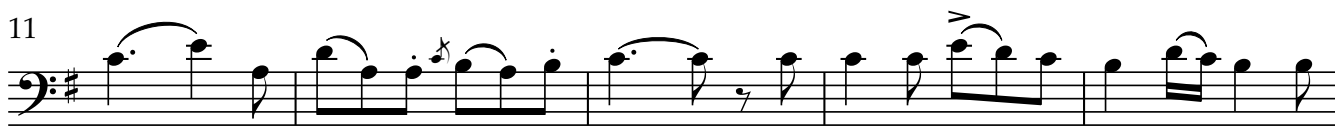

*pp*

*poco rall.*

*p*

*cresc.*

*p*

*a tempo*

2

1.

*pp*

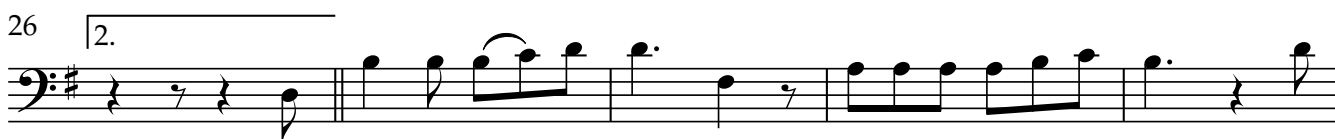

*pp cresc.*

*f*

*poco rall.*

*dim. molto*